



Caisse de pensions
de la République
et Canton du Jura



RÉSUMÉ

RAPPORT DE GESTION

2021

CHIFFRES CLÉS

Les données indiquées entre parenthèses se rapportent aux chiffres 2020

AU 31 DÉCEMBRE 2021

Nombre
de personnes
assurées**7'349** (+173)Hommes : **2'269** (+52)Femmes : **5'080** (+121)Nombre
de bénéficiaires
de rentes**3'213** (+90)Retraités : **2'434** (+94)Conjoints : **417** (+13)Invalides : **190** (-15)Enfants : **172** (-2)Performance nette
des placements**+ 9.23%**(indice de référence
+9.47%)

Employeurs affiliés

80 (-1)Charge totale
pour la gestion
de la fortune**0.43%** (0.43%)

2021

CONSEIL D'ADMINISTRATION

		Fonction	Représentation
Claude-Alain Chapatte	Vicques	président	1/3
Stéphane Piquerez	Porrentruy	vice-président	2
Jocelyn Saucy	Delémont	membre	2
Maxime Zuber	Moutier	membre	2
Pascal Charmillot	Courtételle	membre	2
Christophe Maillard	Courtemaîche	membre	3
Virginie Oliboni dès le 01.09.	Boncourt	membre	3
Jeanne Beuret jusqu'au 31.08.	Delémont	membre	3
Claude Rebetez	Porrentruy	membre	3

- 1: Le président est nommé alternativement parmi les administrateurs représentant les employeurs et parmi ceux représentant les assurés
2: Désignés par le Gouvernement et représentant l'Etat et les employeurs affiliés
3: Elus par l'Assemblée des délégués et représentant les assurés

Expert agréé (art. 30 LCPJU)

Aon Suisse SA, Neuchâtel, co-contractant
M. Gilles Guenat, expert exécutant, Aon Suisse SA

Organe de révision (art. 29 LCPJU)

PricewaterhouseCoopers SA, Lausanne

Conseiller institutionnel

M. Pascal Frei, PPCmetrics SA, Zurich et Nyon

Dépositaire global

Credit Suisse, Zurich

Autorité de surveillance

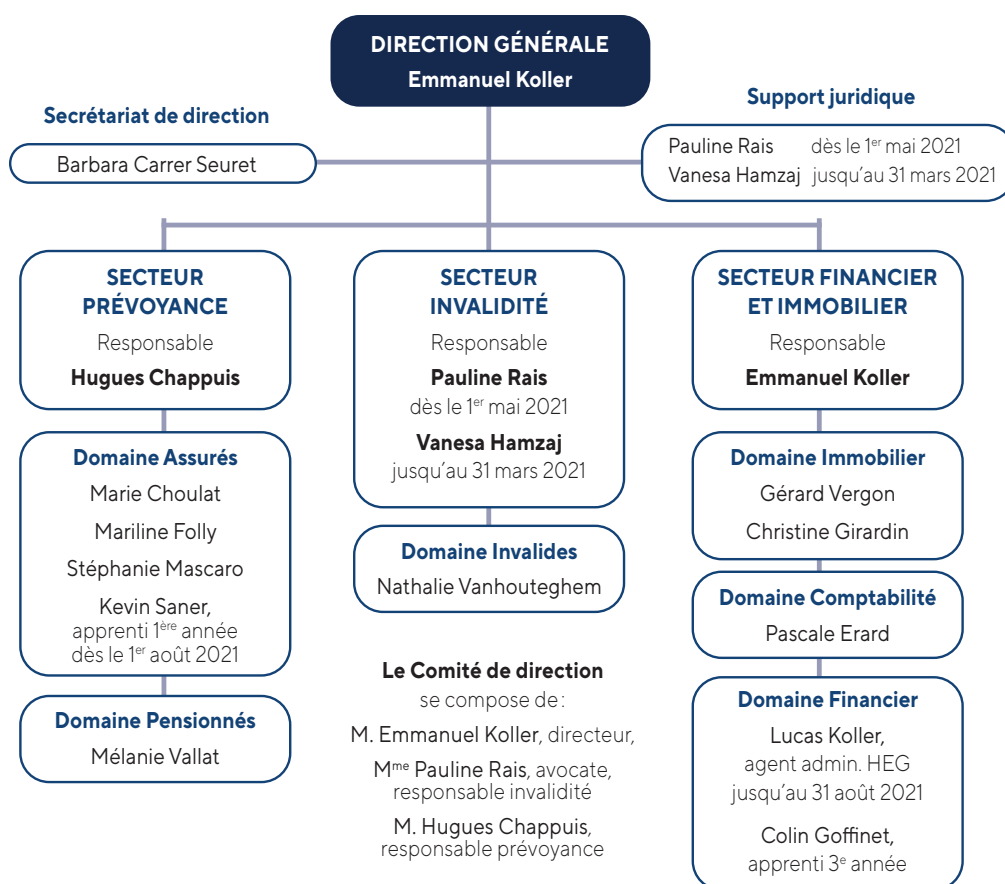
Autorité de surveillance LPP et
des fondations de Suisse
occidentale, Lausanne

Rémunération des avoirs des assurés

3.25% (2%)

Taux technique

2.0%

(2.0%)

Table de mortalité VZ 2020 (P2022)

Fortune nette de la Caisse

CHF 1'576.7 mio

(CHF 1'448.1)

Degré de couverture (a / b)

79.3% (74.4%)

Réserve de fluctuation de valeurs

CHF 273 mio

(183 mio)

Engagements totaux de la Caisse

CHF 1'987 mio

(CHF 1'945)

Avoirs des assurés

CHF 939 mio

(CHF 902)

Taux de conversion à 65/64 ans:

H: **5.489%** (5.562%)

F: **5.518%** (5.608%)

Engagements des pensionnés

CHF 956 mio

(931 mio)

Provisions techniques

CHF 91 mio

(CHF 112 mio)

Frais administratifs

+ CHF 134.- (128.-)

par assuré ou bénéficiaire de rente

Performance globale de la Caisse par rapport à l'indice Credit Suisse

2021

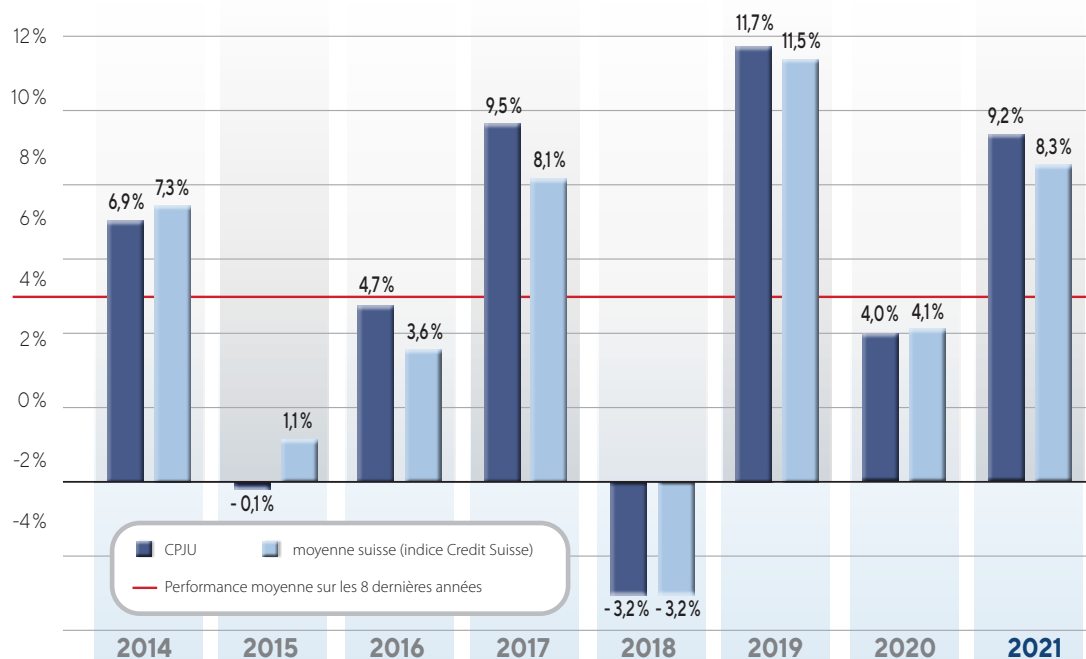

Répartition de la fortune par catégories de placements au 31.12.2021

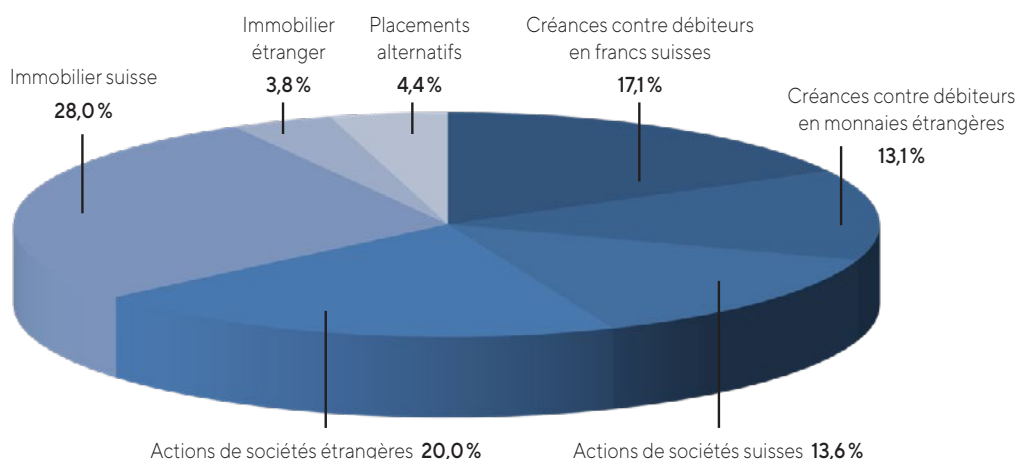

Evolution du degré de couverture

Objectifs imposés aux caisses de pensions de droit public:

2020	2030	2052
60%	75%	80%
(palier 1)	(palier 2)	(palier 3)

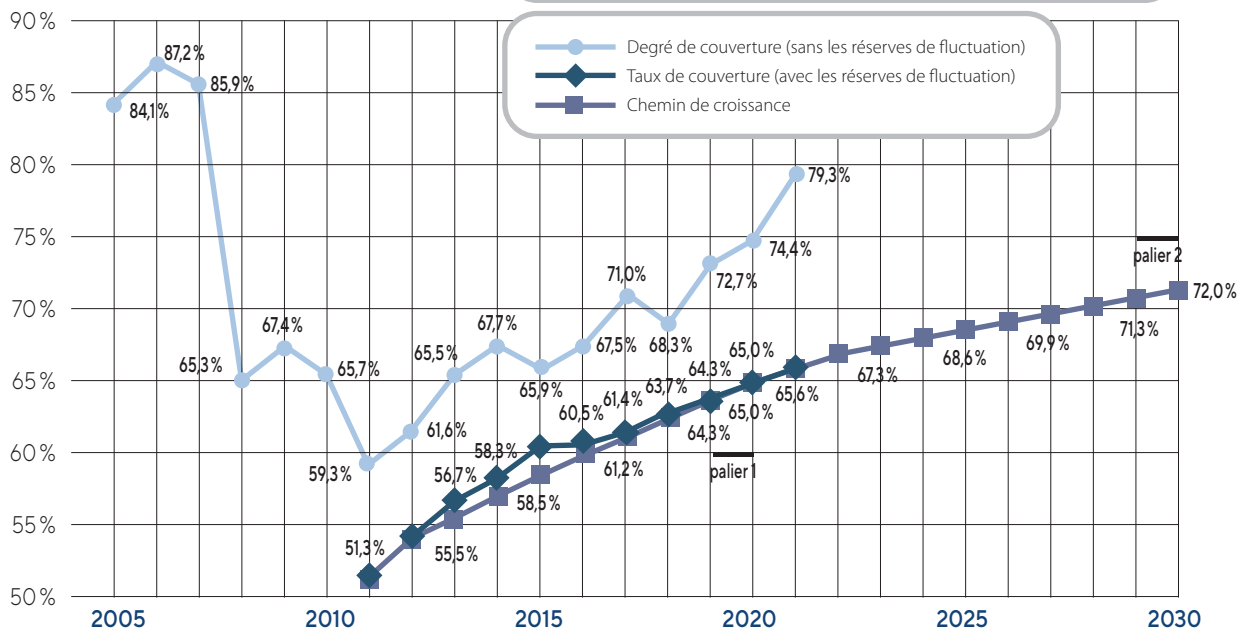

Caisse de pensions
de la République
et Canton du Jura

Rue Auguste-Cuenin 2
Case postale 1132
CH- 2900 Porrentruy

www.cpju.ch

Téléphone 032 465 94 40
Fax 032 466 71 40
Courriel : admin@cpju.ch